

PROJEKT / PLAN FINANSOWY JEDNOSTKI ORGANIZACYJNEJ MIASTA / KOMÓRKI ORGANIZACYJNEJ
URZĘDU MIASTA NA 2019 ROK

Dział	801 - Oświata i wychowanie		
Rozdział	80104 - Przedszkola		
Numer i nazwa zadania	000-D03-000-000; 000-000-000-000; Nau-000-000-000;Adm-000-000-000; Obs-000-000-000; NAU-085-000-000		
Nazwa jednostki/komórki	Publiczne Przedszkole Nr 4		
Adres jednostki	44-335 Jastrzębie Zdrój ul. Kurpiowska 15a		
Sposób finansowania	Zadanie własne gminy realizowane ze środków własnych		
Lp.	Wyszczególnienie		Wartość
1	2		3
	A		
Paragraf	Nr zadania	Wyszczególnienie	Kwota
		OGÓŁEM DOCHODY:	123 706,00
		w tym:	
		I. Dochody bieżące	123 706,00
		z tego:	
		źródła uzyskania dochodów	
0660		Wpływy z opłat za korzystanie z wychowania przedszkolnego	25 667,00
0670		Wpływy z opłat za korzystanie z wyżywienia w jednostkach realizujących zadania z zakresu wychowania przedszkolnego	95 550,00
0750	000-D03-000-000	Wpływy z najmu i dzierżawy składników majątkowych Skarbu Państwa, jednostek samorządu terytorialnego lub innych jednostek zaliczanych do sektora finansów publicznych oraz innych umów o podobnym charakterze	838,00
0830		Wpływy z usług	1 451,00
0970		Wpływy z różnych dochodów	200,00
		II. Dochody majątkowe	
		z tego:	
		źródła uzyskania dochodów	
		OGÓŁEM WYDATKI	1 112 734,00
		w tym:	
		I. Wydatki bieżące	1 112 734,00
		z tego:	
3020	000-000-000-000	Wydatki osobowe niezaliczane do wynagrodzeń	1 000,00
3050	000-000-000-000	Zasądzone renty	6 525,00
4010	Nau-000-000-000	Wynagrodzenia osobowe pracowników	305 587,00
4010	Nau-085-000-000	Wynagrodzenia osobowe pracowników - dotacja	98 641,00
4010	Obs-000-000-000	Wynagrodzenia osobowe pracowników	273 340,00
4040	Nau-000-000-000	Dodatkowe wynagrodzenie roczne	25 975,00
4040	Nau-085-000-000	Dodatkowe wynagrodzenie roczne - dotacja	8 154,00
4040	Obs-000-000-000	Dodatkowe wynagrodzenie roczne	20 937,00
4110	Nau-000-000-000	Składki na ubezpieczenia społeczne	54 509,00
4110	Nau-085-000-000	Składki na ubezpieczenia społeczne - dotacja	18 261,00
4110	Obs-000-000-000	Składki na ubezpieczenia społeczne	48 069,00
4120	Nau-000-000-000	Składki na Fundusz Pracy	5 380,00
4120	Nau-085-000-000	Składki na Fundusz Pracy - dotacja	2 617,00
4120	Obs-000-000-000	Składki na Fundusz Pracy	5 903,00
4210	000-000-000-000	Zakup materiałów i wyposażenia	15 187,00
4220	000-000-000-000	Zakup środków żywności	95 550,00
4240	000-000-000-000	Zakup środków dydaktycznych i książek	6 000,00
4260	000-000-000-000	Zakup energii	57 336,00
4270	000-000-000-000	Zakup usług remontowych	2 000,00
4280	000-000-000-000	Zakup usług zdrowotnych	840,00
4300	000-000-000-000	Zakup usług pozostałych	12 798,00
4360	000-000-000-000	Opłaty z tytułu zakupu usług telekomunikacyjnych	1 920,00

4430	000-000-000-000	Różne opłaty i składki	420,00
4440	000-000-000-000	Odpisy na zakładowy fundusz świadczeń socjalnych	42 355,00
4520	000-000-000-000	Opłaty na rzecz budżetów jednostek samorządu terytorialnego	2 960,00
4530	000-000-000-000	Podatek od towarów i usług VAT	50,00
4700	000-000-000-000	Szkolenia pracowników niebędących członkami korpusu służby cywilnej	420,00
		II. Wydatki majątkowe	0,00
		z tego:	

B

Uzasadnienie dochodów i wydatków (szczegółowe uzasadnienia m.in. podstawa prawna oraz kalkulacje do poszczególnych paragrafów, źródeł i zadań, w przypadku zadań remontowych i inwestycyjnych należy podać zakres rzeczowy planowanego zadania, dla zadań inwestycyjnych podać również okres realizacji zadania)

OGÓŁEM DOCHODY**123 706,00**

§ 0660	Wpływy z opłat za korzystanie z wychowania przedszkolnego	25 667,00
	- opłata za pobyt dzieci w przedszkolu ponad ustawową podstawę programową 2018/2019	25 667,00
		25 667,00
	34 liczba dzieci * 1,00zł. * 1 dzienna liczba godzin * 21 dni * 10 m-cy * 70%	4 998,00
	41 liczba dzieci * 1,00zł. * 2 dzienna liczba godzin * 21dni * 10 m-cy * 70%	12 054,00
	10 liczba dzieci * 1,00zł. * 3 dzienna liczba godzin * 21 dni * 10 m-cy * 70%	4 410,00
	5 liczba dzieci * 1,00zł. * 4 dzienna liczba godzin * 21dni * 10 m-cy * 70%	2 940,00
	wakacje	1 265,00
	29 liczba dzieci * 1,00zł. * 1 dzienna liczba godzin * 21dni * 70%	426,00
	10 liczba dzieci * 1,00zł. * 2 dzienna liczba godzin * 21dni * 70%	294,00
	7 liczba dzieci * 1,00zł. * 3 dzienna liczba godzin * 21 dni * 70%	309,00
	4 liczba dzieci * 1,00zł. * 4 dzienna liczba godzin * 21dni * 70%	236,00

Podstawa prawna:

Uchwała Nr XIV.173.2016 Rady Miasta Jastrzębie-Zdrój z dnia 22 grudnia 2016 roku w sprawie ustalenia opłat za świadczenia w publicznych przedszkolach prowadzonych przez Miasta Jastrzębie-Zdrój

	Wpływy z opłat za korzystanie z wyżywienia w jednostkach realizujących zadania z zakresu wychowania przedszkolnego	95 550,00
§ 0670	zakresu wychowania przedszkolnego	95 550,00
	- opłata za wyżywienie dzieci w przedszkolu	95 550,00
	125 dzieci * 5,00 zł. * 21 dni * 10 m-cy * 70%	91 875,00
	50 dzieci * 5,00 zł. * 21 dni * 1 miesiąc * 70%	3 675,00

Zarządzenie Nr 4/2014 Dyrektora Publicznego Przedszkola Nr 4 z dnia 11.03.2014 r. w sprawie odpłatności i zasad korzystania przez dzieci z posiłków przygotowanych w Publicznym Przedszkolu Nr 4 w Jastrzębiu-Zdroju.

	Wpływy z najmu i dzierżawy składników majątkowych Skarbu Państwa, jednostek samorządu terytorialnego lub innych jednostek zaliczanych do sektora finansów publicznych oraz innych umów o podobnym charakterze	838,00
§ 0750	publicznych oraz innych umów o podobnym charakterze	838,00
	- najem i dzierżawa lokali mieszkalnych	838,00

Kalkulacja:

$(4,31 * 90\%) * 18 \text{ m}^2 = 69,84 \text{ zł} * 12 \text{ m-cy} = 838,00 \text{ zł}$

Podstawa prawna:

Zawarte umowy na wynajem pomieszczeń.

Zarządzenie Nr Or. OV.0151-484/2008 Prezydenta Miasta Jastrzębie Zdrój z dnia 26 listopada 2008r. w sprawie ustalenia stawek bazowych czynszu najmu lokali mieszkalnych w zasobie mieszkaniowym Gminy.

§ 0830	Wpływy z usług	1 451,00
	- wpływy z opłat za media	1 451,00
	62,73zł. (c.o.) + 34,15zł.(woda,ścieki) + 24,00zł. (śmieci) = 117,5zł. * 12 m-cy	1 451,00

Zawarte umowy na wynajem pomieszczeń.

§ 0970	Wpływy z różnych dochodów	200,00
	Zad. 000-000-000-000 - wpływy z tytułu wynagrodzenia płatnika za terminowe odprowadzenie	200,00

Podstawa prawna

art. 28 ustawy z dnia 29 sierpnia 1997 roku Ordynacja podatkowa (tekst jednolity: Dz. U. z 2018.800 dnia 27.04.2018 r.

§ 1 ust.1 pkt. 2 rozporządzenia Ministra Finansów z dnia 10 grudnia 2015 r. w sprawie wynagrodzenia płatników i inkasentów pobierający podatki na rzecz budżetu państwa (Dz. U. 2015, poz. 2154)

OGÓŁEM WYDATKI

1 112 734,00

§ 3020 Wydatki osobowe niezaliczane do wynagrodzeń 1 000,00

Zad. 000-000-000-000

Kalkulacja: 2 szt. /prognozowana ilość złożonych wniosków o dofinansowanie/ * 250 zł. /przyznana kwota dofinansowania/

500,00

Podstawa prawna:

Uchwała Nr LI/653/2010 Rady Miasta Jastrzębie Zdrój z 28 stycznia 2010 roku w sprawie określenia rodzajów świadczeń przyznawanych w ramach pomocy zdrowotnej dla nauczycieli szkół i placówek oświatowych dla których organem prowadzącym jest Miasto Jastrzębie Zdrój oraz warunków i sposobu ich przyznawania.

Zad. 000-000-000-000 - świadczenia wynikające z przepisów BHP

500,00

obuwie ochronne 8 os.* 55,00 zł.

400,00

odzież ochronna 5 * 28zł.

100,00

Podstawa prawna:

Podstawa prawna:

art. 237^o ustawy z dnia 26 czerwca 1974 roku Kodeks Pracy (tekst jednolity: Dz.U. z 2018, poz. 917 z póź. zm.)

Rozporządzenie Ministra Pracy i Polityki Socjalnej z 26 września 1997 roku w sprawie ogólnych przepisów bezpieczeństwa i higieny pracy (Dz.U. z 2003r. Nr 169, poz. 1650 z późn.zm)

§ 3050 Zasądzone renty 6 525,00

Zad. 000-000-000-000 Kalkulacja: 543,75 zł. x 12 m-cy= 6 525,00 zł

6 525,00

§ 4010 Wynagrodzenie osobowe pracowników 677 568,00

Zad. Nau-000-000-000 - pracownicy pedagogiczni

305 587,00

Zad. Nau-085-000-000 - pracownicy pedagogiczni - dotacja

98 641,00

Ustawa z dnia 26 stycznia 1982 roku – Karta Nauczyciela (tekst jednolity: Dz.U. z 2018.967 tj)

Uchwała Nr V.49.2016 Rady Miasta Jastrzębie Zdrój z dnia 28 kwietnia 2016 r. w sprawie regulaminu określającego wysokość i warunki przyznawania dodatków oraz szczegółowy sposób obliczania niektórych innych składników wynagrodzenia dla nauczycieli zatrudnionych w szkołach, dla których organem prowadzącym jest Miasto Jastrzębie Zdrój.

Rozporządzenie Ministra Edukacji Narodowej z dnia 24 marca 2017 roku zmieniające rozporządzenie w sprawie wysokości minimalnych stawek wynagrodzenia zasadniczego nauczycieli, ogólnych warunków przyznawania dodatków do wynagrodzenia zasadniczego oraz wynagrodzenia za pracę w dniu wolnym od pracy (Dz. U. z 2017, poz. 630)

Zarządzenie Nr Or.IV.0050.477.2017 Prezydenta Miasta Jastrzębie-Zdrój z dnia 14.08.2017 r. w sprawie ustalenia środków przeznaczonych na dodatek motywacyjny dla nauczycieli Miasta Jastrzębie-Zdrój

Zad. Obs-000-000-000 - pracownicy obsługi

273 340,00

Podstawa prawna:

Ustawa z dnia 21 listopada 2008 roku o pracownikach samorządowych (tekst jednolity: Dz.U. z 2018, poz.1260 z zm.)

Rozporządzenie Rady Ministrów z dnia 18.03.2009r. w sprawie wynagradzania pracowników samorządowych (tekst jednolity: Dz.U. z 2014, poz. 1786) z późn.zmianami

Ustawa z dnia 26 czerwca 1974r. Kodeks pracy (tekst jednolity: Dz.U. z 2018, poz. 917)

Zarządzenie Nr 27/2017 Dyrektora Publicznego Przedszkola Nr 4 w Jastrzębiu Zdroju z dnia 29.09.2017r. w sprawie wprowadzenia Regulaminu wynagradzania pracowników Publicznego Przedszkola Nr 4 w Jastrzębiu Zdroju z późniejszymi zmianami

Rozporządzenie Rady Ministrów z dnia 12 września.2017r. w sprawie wysokości minimalnego wynagrodzenia za pracę w 2018 r.(Dz.U.z 2017 r.1747)

§ 4040 Dodatkowe wynagrodzenie roczne 55 066,00

Zad. Nau-000-000-000 - pracownicy pedagogiczni

25 975,00

Zad. Nau-085-000-000 - pracownicy pedagogiczni - dotacja

8 154,00

Zad. Obs-000-000-000 - pracownicy obsługi

20 937,00

§ 4240 Zakup środków dydaktycznych i książek		6 000,00
Zad. 000-000-000-000	- środki dydaktyczne służące procesowi dydaktyczno-wychowawczemu	6 000,00
§ 4260 Zakup energii		57 336,00
Zad. 000-000-000-000	- energia elektryczna tj. 1666,00 x 6 f-tur	10 000,00
Zad. 000-000-000-000	- energia cieplna - opłata zmienna tj. 2777,78 x 9 f-tur	25 000,00
Zad. 000-000-000-000	- energia cieplna - opłata stała CO tj. 1000,00 x 12m-cy	12 000,00
Zad. 000-000-000-000	- woda tj. 416,66 x 12 mcy	5 000,00
Zad. 000-000-000-000	- gaz tj. 444,66 x12 mcy	5 336,00

§ 4270 Zakup usług remontowych		2 000,00
Zad. 000-000-000-000	- remonty	0,00
Zad. 000-000-000-000	- naprawy (konserwacja dźwigu)	2 000,00

§ 4280 Zakup usług zdrowotnych		840,00
Zad. 000-000-000-000	- badania profilaktyczne i okresowe pracowników tj.21 x 40,00	840,00

Podstawa prawna:

art. 229 ustawy z dnia 26 czerwca 1974 roku Kodeks Pracy (tekst jednolity: Dz. U. z 2018, poz. 917 z zm.)
pracowników, zakresu profilaktycznej opieki zdrowotnej nad pracownikami oraz orzeczeń lekarskich wydawanych do celów przewidzianych w Kodeksie pracy (Dz.U.Nr 2016.2067 tj.)

§ 4300 Zakup usług pozostałych		12 798,00
Zad. 000-000-000-000	Abonament RTV	270,00
Zad. 000-000-000-000	Administrowanie sieci komputerowej	1 821,00
Zad. 000-000-000-000	Legalizacja, konserwacja sprzętu ppoż.	600,00
Zad. 000-000-000-000	Opłaty za ochronę mienia i monitoring	738,00
Zad. 000-000-000-000	Opłaty za odprowadzanie ścieków	5 500,00
Zad. 000-000-000-000	Opłaty za usługi pocztowe	300,00
Zad. 000-000-000-000	Przeglądy (techniczne, inne...)	838,00
Zad. 000-000-000-000	Przeglądy (techniczne, inne...)	1 200,00
Zad. 000-000-000-000	Usługi fotograficzne	150,00
Zad. 000-000-000-000	Usługi inspektora BHP	1 181,00
Zad. 000-000-000-000	Usługi transportowe	100,00
Zad. 000-000-000-000	Zakup usług szklarskich	100,00

Podstawa prawna:

Ustawa z dnia 7 lipca 1994 roku Prawo Budowlane (Dz.U.2018.1202 z zm. tj)
Rozporządzenie Ministra Gospodarki i Pracy z dnia 27 lipca 2004 r. w sprawie szkolenia w dziedzinie bezpieczeństwa i higieny pracy (Dz.U.2004.180.1860 ze zm.)

Ustawa z dnia 21 kwietnia 2005 r. o opłatach abonamentowych (Dz.U.2014.1204.tj.)

§ 4360 Opłaty z tytułu zakupu usług telekomunikacyjnych		1 920,00
Zad. 000-000-000-000	Usługi telekomunikacji telefoni stacjonarnej	1 200,00
	Usługi telekomunikacyjne telefonii komórkowej	720,00

§ 4430 Różne opłaty i składki		420,00
Zad. 000-000-000-000	- ubezpieczenie mienia jednostki	420,00

§ 4440 Odpisy na zakładowy fundusz świadczeń socjalnych		42 355,00
Zad. 000-000-000-000	- odpisy na ZFŚŚ - pracownicy pedagogiczni	25 776,00

Kalkulacja: 2 618,10 zł. * 110 % * 8,95 /liczba etatów/

Podstawa prawna:

Podstawa prawna:

Ustawa z dnia 12 grudnia 1997 roku o dodatkowym wynagrodzeniu rocznym dla pracowników jednostek sfery budżetowej (tekst jednolity: Dz.U. z 2018,1872 t.j.)

§ 4110 Składki na ubezpieczenia społeczne	120 839,00
Zad. Nau-000-000-000 - pracownicy pedagogiczni	54 509,00
Zad. Nau-085-000-000 - pracownicy pedagogiczni - dotacja	18 261,00
Zad. Obs-000-000-000 - pracownicy obsługi	48 069,00

Podstawa prawna:

Ustawa z dnia 13 października 1998 roku o systemie ubezpieczeń społecznych (Dz. U. z 2017.1778.tj.)

Rozporządzenie Ministra Pracy i Polityki Społecznej z dnia 18 grudnia 1998r. w sprawie szczegółowych zasad ustalania podstawy wymiaru składek na ubezpieczenia emerytalne i rentowe /Dz.U.2017.1949 tj. /

Ustawa z dnia 30 października 2002 r. o ubezpieczeniu społecznym z tytułu wypadków przy pracy i chorób zawodowych (tekst jednolity: Dz.U. z 2018 1376 z zm.

Rozporządzenie Ministra Pracy i Polityki Socjalnej z 29 listopada 2002 r. w sprawie różnicowania stopy procentowej składki na ubezpieczenie społeczne z tytułu wypadków przy pracy i chorób zawodowych w zależności od zagrożeń zawodowych i ich skutków (tekst jednolity: Dz.U. z 2016, poz. 1005)

Zawiadomienie o wysokości stopy procentowej składki na ubezpieczenie wypadkowe z Zakładu Ubezpieczeń Społecznych

§ 4120 Składki na Fundusz Pracy	13 900,00
Zad. Nau-000-000-000 - pracownicy pedagogiczni	5 380,00
Zad. Nau-085-000-000 - pracownicy pedagogiczni - dotacja	2 617,00
Zad. Obs-000-000-000 - pracownicy obsługi	5 903,00

Podstawa prawna:

Ustawa z dnia 20 kwietnia 2004r. o promocji zatrudnienia i instytucjach rynku pracy (Dz.U. z 2018. 1265 z zm. tj.)

art. 28 Ustawy Budżetowej na rok 2018 z dnia 11 stycznia 2018 r. (Dz.U. z 2018r., poz.291)

§ 4210 Zakup materiałów i wyposażenia	15 187,00
Zad. 000-000-000-000 Artykuły administracyjno-biurowe	1 480,00
Zad. 000-000-000-000 Czasopisma, prasa	1 365,00
Zad. 000-000-000-000 Dopuszczenie innych pomieszczeń szkolnych	2 898,00
Zad. 000-000-000-000 Dopuszczenie kuchni (sprzęt AGD, artykuły gospodarstwa domowego)	1 500,00
Zad. 000-000-000-000 Dopuszczenie sal lekcyjnych	2 296,00
	1.Licencja PABS I OSON -740,00
	2. Niezbędny dyrektor 1129,00 3. Rekrutacja 615,00
Zad. 000-000-000-000 Licencje lub aktualizacje programów komputerowych	2 484,00
Zad. 000-000-000-000 Środki czystości	2 664,00
Zad. 000-000-000-000 Tonery i tusze do drukarek, faksów, kserokopiarek i urządzeń wielofunkcyjnych	500,00

§ 4220 Zakup środków żywności	95 550,00
Zad. 000-000-000-000 - opłata za wyżywienie dzieci w przedszkolu	95 550,00
125 dzieci * 5,00 zł. * 21 dni * 10 m-cy * 70%	91 875,00
50 dzieci * 5,00 zł. * 21 dni * 1 miesiąc * 70%	3 675,00

Podstawa prawna:

Zarządzenie Nr 4/2014 Dyrektora Publicznego Przedszkola Nr 4 z dnia 11.03.2014 r. w sprawie odpłatności i zasad korzystania przez dzieci z posiłków przygotowanych w Publicznym Przedszkolu Nr 4 w Jastrzębiu-Zdroju.

W 2018 r. do ustalenia odpisu stosuje się kwotę bazową obowiązującą od 1.01.2012 r. - art. 3 projektu ustawy o szczególnych rozwiązaniach służących realizacji ustawy budżetowej na rok 2018.

art. 53 ust. 1 ustawy z dnia 26 stycznia 1982 r. Karta Nauczyciela (Dz.U. z 2018, poz.967 tj.)

Zad. 000-000-000-000 - odpisy na ZFŚŚ - pracownicy obsługi 10 103,00
Kalkulacja: 3 161,77zł * 37,50 % * 8,52 /liczba etatów/

Podstawa prawna:

projekt ustawy o szczególnych rozwiązaniach służących realizacji ustawy budżetowej na rok 2018.

art. 5 ust. 2 ustawy z dnia 4 marca 1994 r. o zakładowym funduszu świadczeń socjalnych (Dz. U. z 2018, 1316 z zm. tj.)
zatrudnionych w celu naliczania odpisu na zakładowy fundusz świadczeń socjalnych (Dz.U. z 2009 Nr 43, poz. 349)

Zad. 000-000-000-000 - odpisy na ZFŚŚ - emeryci i renciści pedagogiczni 4 500,00
Kalkulacja: kwota emerytury brutto * 12 m-cy * 5%

Podstawa prawna:

art. 53 ust. 2 ustawy z dnia 26 stycznia 1982 r. Karta Nauczyciela (Dz.U. z 2017.1189 tj.)

Zad. 000-000-000-000 - odpisy na ZFŚŚ - emeryci i renciści pozostali 1 976,00
Kalkulacja: 3 161,77 zł. * 6,25 % * 10 = 1976,10 zł.

Podstawa prawna:

art. 5 ust. 2 ustawy z dnia 4 marca 1994 r. o zakładowym funduszu świadczeń socjalnych (Dz. U. z 2017.2191.tj.)

§ 4520 Opłaty na rzecz budżetów jednostek samorządu terytorialnego 2 960,00

Zad. 000-000-000-000 - opłata za gospodarowanie odpadami komunalnymi tj. 2 960,00

Podstawa prawna:

Uchwała Nr II.6.2018 Rady Miasta Jastrzębie-Zdrój z dnia 25 stycznia 2018 r. w sprawie ustalenia wysokości stawki opłaty za gospodarowanie odpadami komunalnymi.

Uchwała Nr II.7.2018 Rady Miasta Jastrzębie-Zdrój z dnia 25 stycznia 2018r. w sprawie ustalenia wysokości stawki opłaty za gospodarowanie odpadami komunalnymi.

§ 4530 Podatek od towarów i usług VAT 50,00

Zad. 000-000-000-000 - podatek Vat od towarów i usług 50,00

Środki na pokrycie rozliczenia kotekty Vat-u za 2017 r rozliczanej w roku 2018

§ 4700 Szkolenia pracowników niebędących członkami korpusu służby cywilnej 420,00

Zad. 000-000-000-000 - szkolenie pracowników wraz z kosztem dojazdu na szkolenie, zakwaterowaniem i wyżywieniem 420,00

Podstawa prawna:

art. 94 pkt. 6 ustawy z dnia 26 czerwca 1974r. Kodeks pracy (tekst jednolity: Dz.U. z 2018, poz. 917)

§ 29 ustawy z dnia 21 listopada 2008 roku o pracownikach samorządowych (tekst jednolity: Dz.U. z 2018, poz. 1260)

Rozporządzenie Ministra Pracy i Polityki Społecznej z dnia 29 stycznia 2013 roku w sprawie należności przysługujących pracownikom zatrudnionym w państwowej lub samorządowej jednostce sfery budżetowej z tytułu podróży służbowej (Dz. U. z 2013, poz. 167)

Jastrzębie-Zdrój, dnia 20.12.2018

PUBLICZNE PODSTAWKOWE NR 4
ul. Kłopotliwka 15A
44-335 Jastrzębie-Zdrój
tel./fax 32/4716 410
Reg2/20000051 NR 1033-20-27-587

Podpis i pieczęć osoby sporządzającej

Jastrzębie-Zdrój, dnia 20.12.2018

Podpis i pieczęć osoby zatwierdzającej

mgr Jolanta Kuchciak

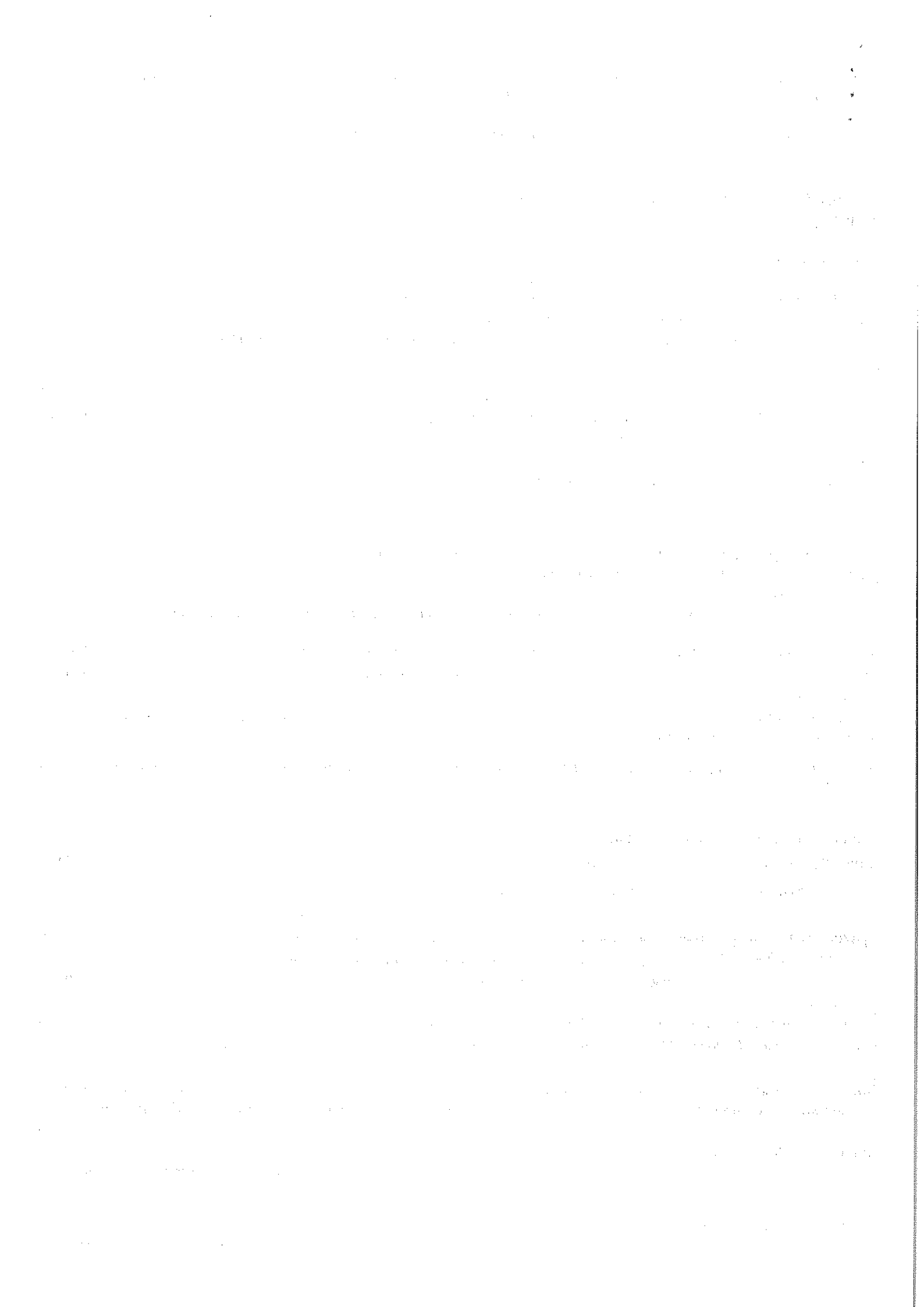

**PROJEKT / PLAN FINANSOWY JEDNOSTKI ORGANIZACYJNEJ MIASTA / KOMÓRKI ORGANIZACYJNEJ
URZĘDU MIASTA NA 2019 ROK**

Dział		801 - Oświata i wychowanie	
Rozdział		80146 - Doształcanie i doskonalenie nauczycieli	
Numer i nazwa zadania		000-000-000-000	
Nazwa jednostki/komórki		Publiczne Przedszkole Nr 4	
Adres jednostki		44-335 Jastrzębie Zdrój ul. Kurpiowska 15a	
Sposób finansowania		Zadanie własne gminy realizowane ze środków własnych	
Lp.	Wyszczególnienie		Wartość
1	2		3
	A		
Paragraf	Nr zadania	Wyszczególnienie	Kwota
		OGÓŁEM DOCHODY:	0,00
		w tym:	
		I. Dochody bieżące	0,00
		z tego:	
		II. Dochody majątkowe	
		z tego:	
		źródła uzyskania dochodów	
		OGÓŁEM WYDATKI	2 727,00
		w tym:	
		I. Wydatki bieżące	2 727,00
		z tego:	
4700	000-000-000-000	Szkolenia pracowników niebędących członkami korpusu służby cywilnej	2 727,00
		II. Wydatki majątkowe	0,00
		z tego:	

B

Uzasadnienie dochodów i wydatków (szczegółowe uzasadnienia m.in. podstawa prawna oraz kalkulacje do poszczególnych paragrafów, źródeł i zadań, w przypadku zadań remontowych i inwestycyjnych należy

OGÓLEM WYDATKI

2 727,00

§ 4700 Szkolenia pracowników niebędących członkami korpusu służby cywilnej

2 727,00

- szkolenie pracowników wraz z kosztem dojazdu na szkolenie,

Zad. 000-000-000-000 zakwaterowaniem i wyżywieniem

2 727,00

Podstawa prawna:

art. 94 pkt. 6 ustawy z dnia 26 czerwca 1974r. Kodeks pracy (Dz.U. z 2018, poz. 917)

§ 29 ustawy z dnia 21 listopada 2008 roku o pracownikach samorządowych (Dz.U. z 2018, poz. 1260)

Rozporządzenie Ministra Pracy i Polityki Społecznej z dnia 29 stycznia 2013 roku w sprawie należności przysługujących pracownikom zatrudnionym w państwowej lub samorządowej jednostce sfery budżetowej z tytułu podróży służbowej (Dz. U. z 2013, poz. 167)

Jastrzębie-Zdrój, dnia 20.12.2018

PLIWA JOLANTA ANNA PRZEDSZKOLE NR 4
ul. Niemcewiczy 11/7
44-303 Jastrzębie-Zdrój
14 400 37 47 11 11 0
og. 272000000 000 000 27 497

DYREKTOR
Publicznego Przedszkola nr 4
w Jastrzębiu-Zdroju

.....
mgr Jolanta Kochciak
Podpis i pieczęć osoby sporządzającej

Jastrzębie-Zdrój, dnia 20.12.2018

DYREKTOR
Publicznego Przedszkola nr 4
w Jastrzębiu-Zdroju

.....
mgr Jolanta Kochciak
Podpis i pieczęć osoby zatwierdzającej