

PROJEKT / PLAN FINANSOWY JEDNOSTKI ORGANIZACYJNEJ I MIASTA / KOMORKI ORGANIZACYJNEJ
 JEDNOSTKI MIASTA ALA 2010 ROK

Paragraf	004	00404	KWAZIZIRI	00104 - MZEC
<p>Specjalne wydatki</p> <p>Wydatki budżetu jednostki organizacyjnej</p>				

Paragraf	Nr zadania	Wyszczególnienie	Kwota
OGÓLNE DOCHODY:			
		w tym:	
		I. Dochody bieżące	155 762,00
		z tego:	
		źródła uzyskania dochodów	
0660		Wpływy z opłat za korzystanie z wychowania przedszkolnego	35 438,00
		z tego:	
0910		Wpływy z pozytywnych dochodów	230,00
		III. Dochody majątkowe	
		z tego:	
		źródła uzyskania dochodów	
		OGÓLNE WYDATKI	1 422 801,00
		w tym:	
		z tego:	
		Wydatki osobowe niezaliczone do wynagrodzeń	2 800,00
		40101045-000-000-000 Wynagrodzenia osobowe pracowników	104 930,00
		40101045-000-000-000 Wynagrodzenia osobowe pracowników	221 288,00
		40101045-000-000-000 Produkcyjne wynagrodzenie roczne	40 000,00

4/00[000-000-000-000] [cywilne]

500 nol

III. WYDZIAŁ PRACOWNI

4. DW

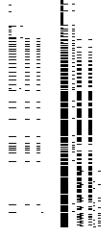

oraz kalkulacje do poszczególnych paragrafów, źródeł zadań; w przypadku zadań remontowych i inwestycyjnych należy podać zakres rzeczowy planowanego zadania, zadania inwestycyjny, pocharakteryzować okres realizacji i datę

OGÓLNE DOCHODY...

145 769,00

§ 0970 Wpływy z tytułu opłat za korzystanie z wyżywienia w jednostkach realizujących zadania z zakresu wyżywienia dzieci w przedszkolach 400,00

Zad. 000-000-000-000 - opłata za pobyt dzieci w przedszkolu ponad ustawową podstawę programową	35 438,00
25 liczba dzieci * 1,00zł * 1. dzienna liczba godzin * 21 dni * 10 m-cy * 75%	3 938,00
40 liczba dzieci * 1,00zł * 2. dzienna liczba godzin * 21 dni * 10 m-cy * 75%	12 600,00
20 liczba dzieci * 1,00zł * 3. dzienna liczba godzin * 21 dni * 10 m-cy * 75%	9 450,00
15 liczba dzieci * 1,00zł * 4. dzienna liczba godzin * 21 dni * 10 m-cy * 75%	9 450,00

Podstawa prawna:
Uchwała Nr XIV.173.2016 Rady Miasta Jastrzębie-Zdrój z dnia 22 grudnia 2016 roku w sprawie ustalenia opłat za świadczenia w publicznych przedszkolach prowadzonych przez Miasto Jastrzębie-Zdrój

Wpływy z opłat za korzystanie z wyżywienia w jednostkach realizujących zadania z

§ 0970 Zakres wyżywienia w przedszkolach	1 320 004,00
Zad. 000-000-000-000 - opłata za wyżywienie dzieci w przedszkolu	1 320 004,00
1350 dzieci * 5,50zł * 21 dni * 10 m-cy * 75%	1 138 125,00
25 dzieci * 5,50zł * 21 dni * 1. miesiąc * 75%	1 869,00

Podstawa prawna:
Zarządzenie Nr 15/2013 Dyrektora Publicznego Przedszkola Nr 21 z dnia 13.12.2013 r. w sprawie odlatności i zasad korzystania przez dzieci z posiłków przygotowanych w publicznych przedszkolach Nr 21 w Jastrzębiu-Zdroju.

§ 0970 - Wpływy z różnych dochodów 230,00

-wpływy z tytułu wynagrodzenia płatnika za terminowe odprowadzenie podatku

Zad. 000-000-000-000 dochodowego (0,3%) 230,00

Podstawa prawna:
art. 26 ustawy z dnia 29 sierpnia 1997 roku O podatku dochodowym (tekst jednolity: Dz.U. z 2018.600 dnia 27.04.2016 r.)
§ 1 ust. 1 pkt. 2 rozporządzenia Ministra Finansów z dnia 10 grudnia 2015 r. w sprawie wynagrodzenia płatników i inkasentów pobierający podatek na rzecz budżetu państwa (Dz.U. z 2015, poz. 2154)

OSOBNE WYPADKI 1 433 809,00

§ 3020 Wydatki osobowe niezaliczane do wynagrodzeń 2 900,00

Zad. 000-000-000-000 - pomoc zdrowotna dla nauczycieli (art.72 K.N.)
Kalkulacja: 4 szt. /prognozowana ilość złożonych wniosków o dofinansowanie/* 335,00 zł. /przyznana kwota dofinansowania/ 340,00

Podstawa prawna:
Uchwała Nr LI/653/2010 Rady Miasta Jastrzębie-Zdrój z 26 stycznia 2010 roku w sprawie określenia rodzajów świadczeń przyznawanych w ramach pomocy zdrowotnej dla nauczycieli szkół i placówek oświatowych dla których organem prowadzącym jest Miasto Jastrzębie-Zdrój oraz warunków i sposobu ich przyznawania.
Zad. 000-000-000-000 - świadczenia wynikające z przepisów BHP
obuwie ochronne 24 os. * 45,00 zł. 1 080,00
odzież ochronna 12 * 20 zł. 480,00

Podstawa prawna:
art. 237⁶ ustawy z dnia 26 czerwca 1974 roku Kodeks Pracy (Dz.U z 2018.917 z zm.)
Rozporządzenie Ministra Pracy i Polityki Socjalnej z 26 września 1997 roku w sprawie ogólnych przepisów bezpieczeństwa i higieny pracy (Dz.U. z 2003r. Nr 169, poz. 1650 z późn.zm)

§ 3050 Zasądzone renty 14 073,00

Zad. 000-000-000-000 - renta wyrównawcza 14 073,00
Zgodnie z art. 444§ 2 Kodeksu Cywilnego, były pracownik RP 21 zatrudniony na stanowisku inżyniera technika z dnia 26.02.1982n. otrzymał rentę inwalidzką w związku z wypadkiem przy pracy. W związku z powyższym pracodawca zobowiązany jest do wypłaty renty wyrównawczej.

§ 4070 Wynagrodzenie osobowe pracowników 979 874,00

Zad. 000-000-000-000 - pracownicy pedagogiczni 445 835,00

Podstawa prawna:

Uchwała nr V.49.2016 Rady Miasta Jastrzębie-Zdrój z dnia 28 kwietnia 2016 r. w sprawie regulaminu określającego wysokość

stanowiska nauczyciela, w tym w szczególności w sprawie regulaminu określającego wysokość wynagrodzenia dla nauczycieli

zatrudnionych w szkołach, dla których organem prowadzącym jest Miasto Jastrzębie-Zdrój.

zasadniczego oraz wynagrodzenia za pracę w dniu wolnym od pracy (Dz. U. z 2018.639)

Uchwała nr V.49.2016 Rady Miasta Jastrzębie-Zdrój z dnia 28 kwietnia 2016 r. w sprawie ustalenia środków

przeznaczonych na dodatek motywacyjny dla nauczycieli Miasta Jastrzębie-Zdrój

Zad. Obs-000-000-000 - pracownicy obsługi

324 488,00

Podstawa prawna:

Ustawa z dnia 21 listopada 2008 roku o pracownikach samorządowych (Dz.U. z 2018.1260 z zm)

Ustawa z dnia 20 czerwca 1997 r. Kodeks pracy (Dz.U. z 2016.571 z zm.)

Załącznik Nr 2 do Rozporządzenia Ministra Pracy i Polityki Społecznej z dnia 18 grudnia 1998 r. w sprawie wprowadzenia

Regulaminu wynagradzania pracowników Publicznego Przedszkola Nr 21 w Jastrzębiu-Zdroju ze zmianami

z dnia 12 września 2016 r. w sprawie wysokości bieżącego wynagrodzenia za pracę w 2018

(Dz.U. z 2017.4147)

Załącznik Nr 1. - Tabela kalkulacyjna

§ 4040 - Dodatkowe wynagrodzenie roczne 79 464,00

Zad. Nau-000-000-000 - pracownicy pedagogiczni 45 800,00

Zad. Nau-085-000-000 - pracownicy pedagogiczni 8 060,00

Zad. Obs-000-000-000 - pracownicy obsługi 24 668,00

Podstawa prawna:

Ustawa z dnia 12 grudnia 1997 roku o dodatkowym wynagrodzeniu rocznym dla pracowników jednostek sfery budżetowej (Dz.U. z 2018.1872 tj.)

§ 4110 Składki na ubezpieczenia społeczne 166 399,00

Zad. Nau-000-000-000 - pracownicy pedagogiczni 92 764,00

Zad. Nau-085-000-000 - pracownicy pedagogiczni 19 400,00

Zad. Obs-000-000-000 - pracownicy obsługi 50 399,00

Podstawa prawna:

Ustawa z dnia 13 października 1998 roku o systemie ubezpieczeń społecznych (Dz. U. z 2017.1778 z zm.)

Rozporządzenie Ministra Pracy i Polityki Społecznej z dnia 18 grudnia 1998r. w sprawie szczegółowych zasad ustalania podstawy wymiaru składek na ubezpieczenia emerytalne i rentowe (Dz.U.2017.1949 tj. / ...)

Ustawa z dnia 30 października 2002 r. o ubezpieczeniu społecznym z tytułu wypadków przy pracy i chorób zawodowych (Dz.U. z 2018. 1376 z zm.)

Rozporządzenie Ministra Pracy i Polityki Społecznej z 29 listopada 2002 r. w sprawie różnicowania stopy procentowej składki na ubezpieczenie społeczne z tytułu wypadków przy pracy i chorób zawodowych w zależności od zagrożeń zawodowych i ich skutków (Dz.U. z 2016, poz. 1005 z zm.)

Zawiadomienie o wysokości stopy procentowej składki na ubezpieczenie wypadkowe z Zakładu Ubezpieczeń Społecznych

§ 4120 Składki na Fundusz Pracy 16 349,00

Zad. Nau-000-000-000 - pracownicy pedagogiczni 8 794,00

Zad. Nau-085-000-000 - pracownicy pedagogiczni 2 789,00

Zad. Obs-000-000-000 - pracownicy obsługi 6 766,00

Podstawa prawna:

Ustawa z dnia 20 kwietnia 2004r. o promocji zatrudnienia i instytucjach rynku pracy (Dz.U. z 2018.1265 z zm).

art.28 Ustawy Budżetowej na rok 2018 z dnia 11 stycznia 2018 r. (Dz.U. z 2018 r., poz.291)

§ 4210 Zakup materiałów i wyposażenia 20 784,00

Zad. 000-000-000-000 - artykuły adreju i stawa 000,00

Zad. 000-000-000-000 - wyposażenie kuchni (sprzęt AGD, artykuły gospodarstwa domowego) 3 356,00

Zad. 000-000-000-000 - wyposażenie sal zabaw 1 000,00

Zad. 000-000-000-000 - wyposażenie i narzędzia gospodarki publicznej 3 500,00

Zad. 000-000-000-000 - materiały dla konserwatora 500,00

Zad. 000-000-000-000 - wyposażenie apteczki	300,00
Zad. 000-000-000-000 - sprzęt p.poż	200,00
Zad. 000-000-000-000 - paliwo do kosterek	100,00
Zad. 000-000-000-000 - sprzęt komputerowy	1 978,00
Zad. 000-000-000-000 - dzienniki i inne druki	500,00
Zad. 000-000-000-000 - pozostałe (m.in. artykuły dekoracyjne, tablice i znaki informacyjne, żarówki, świetlówki, środki owadobójcze)	0,00
Zad. 000-000-000-000 - udziały z zapisków PABP GOSN w konkursach	5 335,50
§ 4220 Zakup środków żywności	120 094,00
150 dzieci * 5,00 zł * 21 dni * 10 m-cy * 75%	118 125,00
25 dzieci * 5,00 zł * 21 dni * 1 miesiąc * 75%	1 969,00
<i>Podstawa prawna:</i>	
Zarządzenie Nr 16/2013 Dyrektora Publicznego Przedszkola Nr 21 z dnia 13.12.2013 r. w sprawie odpłatności i zasad korzystania przez dzieci z posiłków przygotowanych w Publicznym Przedszkolu Nr 21 w Jastrzębiu-Zdrój.	
§ 4240 Zakup środków dydaktycznych i książek	6 000,00
Zad. 000-000-000-000 - środki dydaktyczne służące procesowi dydaktyczno-wychowawczemu	6 000,00
§ 4260 Zakup energii	61 962,00
Zad. 000-000-000-000 - energia elektryczna tj. 1550,00 x 6 f-tur	9 300,00
Zad. 000-000-000-000 - energia cieplna - opłata zmienna tj. 4767 x 6 f-tur	28 602,00
Zad. 000-000-000-000 - energia cieplna - opłata stała tj. 915,00 x 12 mcy	10 980,00
Zad. 000-000-000-000 - woda tj. 690,00 x 12 mcy	8 280,00
Zad. 000-000-000-000 - gaz tj. 640,00 x 12 mcy	7 680,00
§ 4270 Zakup usług remontowych	3 500,00
Zad. 000-000-000-000 - remonty	2 292,00
Zad. 000-000-000-000 - naprawy	500,00
Zad. 000-000-000-000 - konserwacja dróg	708,00
§ 4280 Zakup usług zdrowotnych	1 080,00
Zad. 000-000-000-000 - badania profilaktyczne i okresowa pracownikom tj. 24 x 45,00	1 080,00
<i>Podstawa prawna:</i>	
art. 220 ustawy z dnia 26 czerwca 1974 roku Kodeks Pracy (Dz. U. z 2016.917 z zm.) pracowników, zakresu profilaktycznej opieki zdrowotnej nad pracownikami oraz orzeczeń lekarskich wydawanych do celów przewidzianych w Kodeksie pracy (Dz. U. Nr 2016.2067 tj.)	
§ 4300 Zakup usług pozostałych	44 100,00
Zad. 000-000-000-000 - przegląd klimatyzacji i wentylacji	400,00
Zad. 000-000-000-000 - abonament RTV	246,00
Zad. 000-000-000-000 - administrowanie strony komputerowej	1 000,00
Zad. 000-000-000-000 - opłaty za odprowadzenie ścieków	6 216,00
Zad. 000-000-000-000 - opłaty za usługi porządkowe	120,00
Zad. 000-000-000-000 - usługi inspektora BHP	980,00
Zad. 000-000-000-000 - usługi kominiarskie	350,00
Zad. 000-000-000-000 - usługi pozostałe	100,00
Zad. 000-000-000-000 - monitorowanie obiektu	738,00
Zad. 000-000-000-000 - usługi DDD	320,00
Zad. 000-000-000-000 - wywóz i unieszkodliwienie odpadów żywnościowych	300,00
Zad. 000-000-000-000 - dozór techniczny drzew	1 400,00
<i>Podstawa prawna:</i>	
Rozporządzenie Ministra Gospodarki i Pracy z dnia 27 lipca 2004 r. w sprawie szkolenia w dziedzinie bezpieczeństwa i higieny pracy (Dz. U. 2004.180.1860 z zm.)	
§ 4360 Opłaty z tytułu zakupu usług telekomunikacyjnych	1 320,00
Zad. 000-000-000-000 - Kalkulacja: 110 * 12 mcy	1 320,00
§ 4410 Podróże służbowe krajowe	300,00

Zad. 000-000-000-000 - bilety komunikacji miejskiej	240,00
Zad. 000-000-000-000 - koszty podróży służbowej	60,00
§ 4470 Wynagrodzenia i świadczenia	493,00
Zad. 000-000-000-000 - wypłaty emerytalne	493,00
§ 4470 Odpiśnięcie na zakładowy fundusz świadczeń socjalnych	51 722,00
Zad. 000-000-000-000 - odpisy na ZFŚŚ - pracownicy pedagogiczni	31 881,00
Kalkulacja: 2 618,10 zł. * 110 % * 11,07 /liczba etatów/	
Podstawa prawna:	
W 2016 r. do ustalenia odpisu stosuje się kwotę bazową obowiązującą od 1.01.2013 r. - art. 3 projektu ustawy o szczególnych rozwiązaniach służących realizacji ustawy budżetowej na rok 2016.	
art. 53 ust. 1 ustawy z dnia 26 stycznia 1982 r. Karta Nauczyciela (Dz.U. z 2016.96 z zm.)	
Zad. 000-000-000-000 - odpisy na ZFŚŚ - pracownicy obsługi	12 124,68,00
Kalkulacja: 1 615,77 zł * 137,37,50 % * 5,1 /liczba etatów/	
Podstawa prawna:	
projekt ustawy o szczególnych rozwiązaniach służących realizacji ustawy budżetowej na rok 2016.	
art. 5 ust. 2 ustawy z dnia 4 marca 1994 r. o zakładowym funduszu świadczeń socjalnych (Dz. U. z 2017. 219 1 tj.)	
Rozporządzenie Ministra Pracy i Polityki Socjalnej w dnia 9 marca 2009 r. w sprawie sposobu ustalania przeciętnej liczby zatrudnionych w celu naliczania odpisu na zakładowy fundusz świadczeń socjalnych (Dz.U. z 2009 Nr 43, poz. 349)	
Zad. 000-000-000-000 - odpisy na ZFŚŚ - emeryci i renciści pedagogiczni	7 215,00
Kalkulacja: 12026,00 zł. (kwota emerytury brutto) * 12 m-cy * 5% = 7 215,00 zł.	
Podstawa prawna:	
art. 53 ust. 1 ustawy z dnia 26 stycznia 1982 r. Karta Nauczyciela (Dz.U. z 2016.96 z zm.)	
Zad. 000-000-000-000 - odpisy na ZFŚŚ - emeryci i renciści pozostali	2 162,00
Kalkulacja: 3 161,77 zł * 6,25% * 136 = 2 964 zł.	
Podstawa prawna:	
art. 5 ust. 2 ustawy z dnia 4 marca 1994 r. o zakładowym funduszu świadczeń socjalnych (Dz. U. z 2016. 1316 z zm.)	
Rozporządzenie Ministra Pracy i Polityki Socjalnej w dnia 9 marca 2009 r. w sprawie sposobu ustalania przeciętnej liczby zatrudnionych w celu naliczania odpisu na zakładowy fundusz świadczeń socjalnych (Dz.U. z 2009 Nr 43, poz. 349)	
§ 4520 Oplaty na rzecz budżetów jednostek samorządu terytorialnego	2 688,00
Zad. 000-000-000-000 - opłata za gospodarowanie odpadami komunalnymi tj. 672*4 kwartały wg deklaracji	2 688,00
Podstawa prawna:	
Uchwała Nr II.0.2016 Rady Miasta Jastrzębie-Zdrój z dnia 25 stycznia 2016 r. w sprawie ustalenia wysokości stawki opłaty za gospodarowanie odpadami komunalnymi.	
Uchwała Nr II.7.2016 Rady Miasta Jastrzębie-Zdrój z dnia 25 stycznia 2016 r. w sprawie ustalenia wysokości stawki opłaty za gospodarowanie odpadami komunalnymi.	
§ 4700 Szkolenia pracowników niebędących członkami korpusu służby cywilnej	500,00
Zad. 000-000-000-000 - szkolenie pracowników wraz z kosztem dojazdu na szkolenie, zakwaterowaniem i wyżywieniem	250,00
Zad. 000-000-000-000 - szkolenie dyrektora wraz z kosztem dojazdu na szkolenie, zakwaterowaniem i wyżywieniem	250,00
Podstawa prawna:	
art. 94 pkt. 6 ustawy z dnia 26 czerwca 1974 r. Kodeks pracy (Dz.U. z 2018. 917 z zm.)	
§ 29 ustawy z dnia 21 listopada 2008 roku o pracownikach samorządowych (Dz.U. z 2018.1260 z zm)	
Rozporządzenie Ministra Pracy i Polityki Społecznej z dnia 29 stycznia 2013 roku w sprawie należności przysługujących pracownikom zatrudnionym w państwowej lub samorządowej jednostce sfery budżetowej z tytułu podróży służbowej (Dz. U. z 2013, poz. 167)	

ul. Dąbrowski 5, tel. 471-42-50

PIB: 147810741, REGON: 141800000

1. 1. 2017 r.

Podpis i pieczęć osoby sporządzającej

mgr inż. Zdzisław Zurek

44-235-2019/001/10/11			
URZĘD MIĘDZYGEOSZCZYCZKI			
ul. Opolska 5, tel. 474-42-89			
NIP 822 20 21 699 ul. Piłsudskiego 10			

Paragraf	Nr zadania	Wyszczególnienie	Kwota
		I. DOCHODY	0,00
		w tym:	
		I. Dochody bieżące	0,00
		z tego:	
		II. Dochody majątkowe	
		z tego:	
		źródła uzyskania dochodów	
		w tym:	
		I. Wydatki bieżące	3 351,00
		z tego:	
		Szkolenia pracowników niebędących członkami korpusu służby	

13 001 170

Uzasadnienie dochodów i wydatków (szczegółowe uzasadnienia m.in. podstawa prawna)

OGÓLEM WYDATKI

3 351,00

§ 4700 Szkolenia pracowników niebędących członkami korpusu służby cywilnej

3 351,00

w tym:

-- szkolenie pracowników wraz z kosztem dojazdu na szkolenie, zakwaterowaniem i wyżywieniem

3 351,00

Podstawa prawna:

art. 94 pkt. 6 ustawy z dnia 26 czerwca 1974r. Kodeks pracy (Dz. U. z 2018, poz. 917)

art. 120 ustawy z dnia 26 czerwca 1974r. Kodeks pracy z 2018 roku (Dz. U. z 2018, poz. 1200)

Rozporządzenie Ministra Pracy i Polityki Społecznej z dnia 29 stycznia 2013 roku w sprawie należności przysługujących pracownikom zatrudnionym w państwowej lub samorządowej jednostce sfery budżetowej z tytułu podróży służbowej (Dz. U. z 2013, poz. 167)

Jastrzębie-Zdrój, dnia

[Podpis]
mgr. Marzanna Szałkiewicz

Jastrzębie-Zdrój, dnia

.....
Podpis i pieczęć osoby zatwierdzającej

44-335 Janiszewia Zdrój

Inicjał: 804 - Oświata i wychowanie

Rozdział: przedszkolnego

Miejscowość: Publiczne Przedszkole Nr 04

Zadanie własne samorządu województwa lub województwa

OGÓLNE DOCHODY

20.00

w tym:

III Dochody majątkowe

OGÓLNE WYDATKI

2 030.00

z tego:

Dotacje i dotacje celowe

57.00

4120 Nau-000-000-000 Składki na Fundusz Pracy

36.00

B

Uzasadnienie dochodów i wydatków (szczegółowe uzasadnienia m.in. podstawa prawna oraz kalkulacje do poszczególnych paragrafów, zadań i zadań, w przypadku zadań remontowych i inwestycyjnych należy podać zakres rzeczowy planowanego zadania, dla zadań inwestycyjnych podać również okres realizacji zadania).

ul. Dąbrowska 1, tel. 77 412 30 00

ul. Dąbrowska 1, tel. 77 412 30 00

OGÓLNE WYDATKI

2 030,00

§ 4010 Wynagrodzenie osobowe pracowników 1 568,00

Zad. Nau-000-000-000 - pracownicy pedagogiczni 1 568,00

Podstawa prawna:

Ustawa z dnia 26 stycznia 1982 roku - Karta Nauczyciela (tekst jednolity: Dz.U. z 2017.1189 tj)

Uchwała Nr V/48/2018 Rady Miasta Jastrzębie Zdrój z dnia 26 kwietnia 2018 r. w sprawie regulaminu określającego wysokość i warunki przyznawania dodatków oraz szczegółowy sposób obliczania niektórych innych składników wynagrodzenia dla nauczycieli zatrudnionych w szkołach, dla których organem prowadzącym jest Miasto Jastrzębie Zdrój.

Rozporządzenie Ministra Edukacji Narodowej z dnia 26 marca 2018 roku zmieniające rozporządzenie w sprawie wysokości minimalnych stawek wynagrodzenia zasadniczego nauczycieli, ogólnych warunków przyznawania dodatków do wynagrodzenia zasadniczego oraz wynagrodzenia za pracę w dniu wolnym od pracy (Dz. U. z 2018.638)

Zmniejszenie kwoty 110063,47 z 2017 r. w sprawie ostatecznych kwot przeznaczonych na dodatek motywacyjny dla nauczycieli Miasta Jastrzębie-Zdrój;

Zakładnictwo i sposób obliczenia kalkulacji

§ 4040 Dodatkowe wynagrodzenie roczne 57,00

Zad. Nau-000-000-000 - pracownicy pedagogiczni 57,00

Podstawa prawna:

Ustawa z dnia 12 grudnia 1997 roku o dodatkowym wynagrodzeniu rocznym dla pracowników jednostek sfery budżetowej (Dz.U. z 2018.1872 tj.);

§ 4110 Składki na ubezpieczenia społeczne 260,00

Zad. Nau-000-000-000 - pracownicy pedagogiczni 260,00

Podstawa prawna:

Ustawa z dnia 13 października 1998 roku o systemie ubezpieczeń społecznych (Dz.U. z 2017.1776 z zm.)

Rozporządzenie Ministra Pracy i Polityki Społecznej z dnia 18 grudnia 1998 r. w sprawie szczegółowych zasad ustalania podstawy wymiaru składek na ubezpieczenia emerytalne i rentowe (Dz.U. 2017.1949 tj.)

Ustawa z dnia 30 października 2002 r. o ubezpieczeniu społecznym z tytułu wypadków przy pracy i chorób zawodowych (Dz.U. z 2018.1376 z zm.)

Rozporządzenie Ministra Pracy i Polityki Społecznej z 29 listopada 2002 r. w sprawie różnicowania stopy procentowej składki na ubezpieczenie społeczne z tytułu wypadków przy pracy i chorób zawodowych w zależności od rodzaju zdarzenia i rodzaju choroby (Dz.U. z 2002.1985 z zm.)

Zawieszenie w wysokości stopy procentowej składki na ubezpieczenie wypadkowe z Zakładów Ubezpieczeń Społecznych

§ 4120 Składki na Fundusz Pracy 36,00

Zad. Nau-000-000-000 - pracownicy pedagogiczni 36,00

Podstawa prawna:

Ustawa z dnia 20 kwietnia 2004 r. o promocji zatrudnienia i instytucjach rynku pracy (Dz.U. z 2019.1365 z zm.)

art. 28 Ustawy Budżetowej na rok 2018 z dnia 11 stycznia 2018 r. (Dz.U. z 2018 r. poz.291)

§ 4440 Odpisy na zakładowy fundusz świadczeń socjalnych 144,00

Zad. 000-000-000-000 - odpisy na ZFŚS - pracownicy pedagogiczni 144,00

Kalkulacja: 2 618,10 zł * 110 % * 0,15 /liczba etatów=431,99

Podstawa prawna:

W 2018 r. do ustalenia odpisu stosuje się kwotę bazową obowiązującą od 1.01.2012 r. - art. 3 projektu ustawy o szczególnych rozwiązaniach służących realizacji ustawy budżetowej na rok 2018.

Jastrzębie-Zdrój, dnia

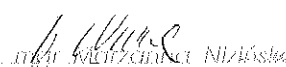
 Mgr. Władysław Nizwiński

Podpis i pieczęć osoby zatwierdzającej