

B

Szczegółowe objaśnienie do limitu rzeczowych wydatków bieżących w zakresie działalności statutowej (należy podać istotne informacje związane z planowanymi kwotami wydatków wraz kalkulacją do poszczególnych paragrafów rzeczowych oraz podstawę prawną). Wydatki rzeczowe należy zaplanować w sposób racjonalny i celowy, w sposób umożliwiający terminową realizację wszystkich dotychczasowych zadań. Część B należy sporządzić w kolejności jak zestawienie z programu eProjekt2.

	kwota planu na 2022
OGÓŁEM WYDATKI	3 166 134,00
sp. fin. 1.1. Zadania własne gminy realizowane ze środków własnych	3 159 001,00
Rozdział 80101 Szkoły podstawowe	2 956 682,00
Zadanie NAU-000-000-000 Nauczyciele	2 197 116,00
<p>§ 4110 Składki na ubezpieczenia społeczne 312 679,00</p> <p>Kalkulacja: 1 818 958,70 17,19%</p> <p><i>Podstawa prawna:</i></p> <p>1) Ustawa z dnia 13 października 1998 roku o systemie ubezpieczeń społecznych (t.j. Dz. U. z 2021r. poz. 423 z późn.zm.)</p> <p>2) Rozporządzenie Ministra Pracy i Polityki Społecznej z dnia 18 grudnia 1998r. w sprawie szczegółowych zasad ustalania podstawy wymiaru składek na ubezpieczenia emerytalne i rentowe (t.j. Dz.U.2017r. poz. 1949 z późn.zm.)</p> <p>3) Ustawa z dnia 30 października 2002 r. o ubezpieczeniu społecznym z tytułu wypadków przy pracy i chorób zawodowych (t. j. Dz.U. z 2019r. poz. 1205 z późn.zm.)</p> <p>4) Rozporządzenie Ministra Pracy i Polityki Socjalnej z 29 listopada 2002 r. w sprawie różnicowania stopy procentowej składki na ubezpieczenie społeczne z tytułu wypadków przy pracy i chorób zawodowych w zależności od zagrożeń zawodowych i ich skutków (Dz.U. Nr 2002 poz. 1692 z późn.zm.)</p> <p>5) Zawiadomienie o wysokości stopy procentowej składki na ubezpieczenie wypadkowe z Zakładu Ubezpieczeń Społecznych</p>	
<p>§ 4120 Składki na Fundusz Pracy oraz Fundusz Solidarnościowy 38 897,00</p> <p>Kalkulacja: 1 587 632,65 2,45%</p> <p><i>Podstawa prawna:</i></p> <p>1) Ustawa z dnia 20 kwietnia 2004r. o promocji zatrudnienia i instytucjach rynku pracy (t.j. Dz.U. z 2021 poz. 1100 z późn.zm.)</p> <p>2) Ustawa z dnia 23 października 2018r. o Funduszu Solidarnościowym (tj. Dz.U. z 2020 poz. 1787)</p> <p>3) art. 26, 27 Ustawa Budżetowa na rok 2021 z dnia 20 stycznia 2021 r. (Dz.U. z 2021r., poz.190 z późn.zm.)</p>	
<p>§ 4710 Wpłaty na PPK finansowane przez podmiot zatrudniający 5 871,00</p> <p>Kalkulacja: 391 400,00 1,50%</p> <p><i>Podstawa prawna:</i></p> <p>1) Ustawa z dnia 4 października 2018r. o pracowniczych planach kapitałowych (t.j. Dz.U. z 2020 poz. 1342)</p>	
§ 4790 Wynagrodzenia osobowe nauczycieli	1 713 514,00

kwota wynikająca z tabeli kalkulacyjnej		
Podstawa prawna:		
1) Ustawa z dnia 26 stycznia 1982 roku – Karta Nauczyciela (t.j. Dz.U. z 2021 poz 1762 z późn.zm.)		
2) Uchwała Nr V.49.2016 Rady Miasta Jastrzębie Zdrój z dnia 28 kwietnia 2016 r. w sprawie regulaminu określającego wysokość i warunki przyznawania dodatków oraz szczegółowy sposób obliczania niektórych innych składników wynagrodzenia dla nauczycieli zatrudnionych w szkołach, dla których organem prowadzącym jest Miasto Jastrzębie-Zdrój (z późniejszymi zmianami)		
3) Rozporządzenie Ministra Edukacji Narodowej z dnia 20 sierpnia 2020 roku zmieniające rozporządzenie w sprawie wysokości minimalnych stawek wynagrodzenia zasadniczego nauczycieli, ogólnych warunków przyznawania dodatków do wynagrodzenia zasadniczego oraz wynagrodzenia za pracę w dniu wolnym od pracy (Dz. U. z 2020, poz. 1491)		
4) Zarządzenie Nr Or.IV.0050.426.2021 Prezydenta Miasta Jastrzębie-Zdrój z dnia 26 lipca 2021r. w sprawie ustalenia środków przeznaczonych na dodatek motywacyjny dla nauczycieli Miasta Jastrzębie-Zdrój		
§ 4800 Dodatkowe wynagrodzenie roczne nauczycieli		126 155,00
Kalkulacja:	1 484 176,47	8,50%
Podstawa prawna:		
1) Ustawa z dnia 12 grudnia 1997 roku o dodatkowym wynagrodzeniu rocznym dla pracowników jednostek sfery budżetowej (t.j. Dz.U. z 2018r. poz.1872)		
Zadanie OBS-000-000-000 Obsługa		344 857,00
§ 4010 Wynagrodzenia osobowe pracowników		274 758,00
kwota wynikająca z tabeli kalkulacyjnej		
Podstawa prawna:		
1) Ustawa z dnia 21 listopada 2008 roku o pracownikach samorządowych (t.j. Dz.U. z 2019, poz.1282 z późn.zm.)		
2) Rozporządzenie Rady Ministrów z dnia 25 października 2021r. w sprawie wynagradzania pracowników samorządowych (Dz.U. z 2021, poz. 1960)		
3) Ustawa z dnia 26 czerwca 1974r. Kodeks pracy (t.j. Dz.U. z 2020, poz. 1320 z późn.zm.)		
4) ZRegulamin wynagradzania pracowników Szkoły Podstawowej nr 13 w Jastrzębiu Zdroju		
5) Rozporządzenie Rady Ministrów z dnia 14 września.2021r. w sprawie wysokości minimalnego wynagrodzenia za pracę w 2022r.(Dz.U.z 2021 r. poz. 1690) - akt oczekujący		
§ 4040 Dodatkowe wynagrodzenie roczne		18 180,00
Kalkulacja:	213 882,35	8,50%
Podstawa prawna:		
1) Ustawa z dnia 12 grudnia 1997 roku o dodatkowym wynagrodzeniu rocznym dla pracowników jednostek sfery budżetowej (t.j. Dz.U. z 2018r. poz.1872)		
§ 4110 Składki na ubezpieczenia społeczne		49 753,00
Kalkulacja:	289 429,90	17,19%
Podstawa prawna:		
j.w.		
§ 4120 Składki na Fundusz Pracy oraz Fundusz Solidarnościowy		1 492,00

Kalkulacja:	60 897,96	2,45%	
Podstawa prawna:			
j.w.			
§ 4710 Wpłaty na PPK finansowane przez podmiot zatrudniający			674,00
Kalkulacja:	44 933,33	1,50%	
Podstawa prawna:			
1) Ustawa z dnia 4 października 2018r. o pracowniczych planach kapitałowych (t.j. Dz.U. z 2020 poz. 1342)			
Zadanie 000-000-000-000			414 709,00
3020 Nagrody i wydatki osobowe nie zaliczane do wynagr.			3 250,00
odzież ochronna	Pracownicy Usługi: 4 osoby 100 zł, 1 osoba 170 zł, nauczyciele: 2 osoba*160 zł, 1 osoba*60zł		950,00
okulary	2 osoby*400 zł		800,00
* Art. 237 ind.7 Ustawy z dnia: 26 czerwca 1974 r. Kodeksu Pracy (tj. Dz. U. z 2020r. poz. 1320 z póź. zm.). bezpieczeństwa i higieny pracy (Dz.U. z 2003 r. Nr 169, poz. 1650 ze zm).			
zapomogi zdrow.dla naucz.	Nauczyciel 1* 1500 zł		1 500,00
* art. 72 Ustawy z dnia 26 stycznia 1982r. Karta Nauczyciela (tj. Dz. U. z 2019r. poz. 2215) * Uchwała Nr LI/653/2010 Rady Miasta Jastrzębie Zdrój z dnia 28 stycznia 2010 r. w sprawie określenia rodzaju świadczeń przeznaczonych w ramach pomocy zdrowotnej dla nauczycieli szkół i placówek oświatowych, dla			
4210 Zakup materiałów i wyposażenia			13 365,00
artykuły administracyjno-biurowe - akup art..biurowych koniecznych do funkcjonowania szkoły			1 350,00
licencje lub aktualizacje programów (PABS, OSON) Krakfin			1 215,00
materiały dla konserwatora			1 800,00
paliwo do kosiarki i dmuchawy			450,00
papier ksero			1 800,00
sprzęt ppoż.			900,00
środki czystości			3 150,00
świadczenia, legitymacje i inne druki szkolne			450,00
tonery, tusze do drukarek, faksów, kserokopiarek i urządzeń wielofunkcyjnych			1 800,00
wyposażenie apteczek szkolnych, leki			450,00
* art. 4 ust.1 ustawy z dnia 14 marca 1985r. o Państwowej Inspekcji Sanitarnej higieny w publicznych i niepublicznych szkołach i placówkach * art. 10 ust. 1 pkt 1 ustawy z dnia 14 grudnia 2016r. Prawo oświatowe (t.j.Dz.U. z 2020 poz. 910)			
4260 Zakup energii			241 016,00
zużycie C.O.	12 325,17 * 12 m-cy		147 902,00
opłata stała C.O.	5 159,47 * 12 m-cy		61 914,00
* Umowa sprzedaży ciepła Nr 76/TCO/SJ/C/2021 z dnia 31.03.2021 r. - PGNiG TERMIKA Energetyka przemysłowa S.A.			
energia elektryczna	2 200,00 * 12 m-cy		26 400,00
Umowa dystrybucji energii elektrycznej Nr D/II/12/42/21/000006 - z dnia 05.01.2021 r. - TAURON Dystrybucja S. A. z siedzibą w Krakowie			
* Umowa zakupu energii elektrycznej Nr OŁ/26/2020 z dnia 27.11.2020 r. - PGE Obrót S.A. z z siedzibą w Rzeszowie			
woda	400,00 * 12 m-cy		4 800,00
* Umowa Nr U018422 z dnia 17.12.2020 r. - Jastrzębski Zakład Wodociągów i Kanalizacji S. A.			
4270 Zakup usług remontowych			3 896,00
konserwacja urządzeń			1 350,00

	naprawy bieżące, drobne remonty i awarie	2 546,00
	<i>* Polska Norma PN-83/B-03430 Wentylacja w budynkach mieszkalnych zamieszkania zbiorowego i użyteczności publicznej. Wymagania wraz ze zmianą PN-83/B-03430/Az3</i>	
	<i>* Ustawa z dnia 7 lipca 1994 roku Prawo budowlane (tekst jednolity Dz. U. z 2016, poz. 290,</i>	
	<i>* Rozporządzenie Ministra Gospodarki i Pracy z dnia 27 lipca 2004 r. w sprawie szkolenia w dziedzinie bezpieczeństwa i higieny pracy (Dz. U. Nr 180, poz. 1860)</i>	
4280	Zakup usług zdrowotnych	1 323,00
	aktualizacje książeczek zdrowia	1 323,00
	<i>Rozporządzenie Ministra Zdrowia i Opieki Społecznej z dnia 30 maja 1996r. w sprawie przeprowadzenia badań lekarskich pracowników, zakresu profilaktycznej opieki zdrowotnej nad pracownikami oraz orzeczeń lekarskich wydawanych do celów przewidzianych w kodeksie pracy (Dz. U. z 2016 r. poz. 2067 z dnia 19.12.2016 r.). Art. 55 par. 1, art. 201 par. 2, art. 230 par. 1 i art. 231 Ustawy z dnia: 26 czerwca 1974 r. Kodeksu Pracy (Dz. U. z 2019r. poz. 1040 t.j.).</i>	
4300	Zakup usług pozostałych	14 631,00
	abonament RTV	238,00
	Dostęp do publikacji w wersji elektronicznej - Librus, e-świadectwa; Wizja Net	3 818,00
	<i>* Librus: Umowa nr UM/2021/1/RA/01/202991/3 z dnia 07.01.2021 - Librus spółka z.o.o sp. k.</i>	
	<i>* Wizja Net: Umowa nr DOK/U000421/2021 z dnia 4.01.2021 r. - WizjaNet Sp. Z.o.o. z siedzib w Legionowie</i>	
	opłata za korzystanie z Hali Omega - wynajem hali MOSiR	9,00
	<i>* Umowa - Miejski Ośrodek Sportu i Rekreacji w Jastrzębiu-Zdroju</i>	
	opłaty za odprowadzanie ścieków	5 831,00
	<i>* Umowa Nr U018422 z dnia 17.12.2020 - Jastrzębski Zakład Wodociągów i Kanalizacji S. A.</i>	
	opłaty za usługi pocztowe	450,00
	przeglądy (techniczne, inne...) - coroczny przegląd instalacji mechanicznej	720,00
	usługi - monitorowanie obiektu	864,00
	<i>* Umowa z dnia 2.01.2021 r. - ALMAR SECURITY sp. Z.o.o. z siedzibą w Jastrzębiu-Zdroju</i>	
	usługi inspektora BHP	2 160,00
	<i>* Umowa z dnia 2.01.2021 r. - Przedsiębiorstwo Usługowo-Szkoleniowe z siedzibą w Jastrzębiu-Zdroju</i>	
	dzierżawa pojemników	541,00
	<i>* umowa nr P/1135/DZ/2021 z dnia 02.01.2021 r. - Przedsiębiorstwo Usługowo-handlowe Komunalnik sp. Z.o.o z siedzibą w Jastrzębiu-Zdroju</i>	
	<i>* art.62 ust. 1pkt.1 lit. c ustawy z dnia 7 lipca 1994r. - Prawo budowlane (tj.Dz.U. z 2020, poz. 1333 z póź.zm.)</i>	
	<i>* art. 237 ind.11 § 2 Ustawy z dnia 26 czerwca 1974 r. Kodeksu Pracy (tj.Dz. U. z 2020r. poz. 1320 z póź.zm.)</i>	
	<i>* Rozporządzenie Rady Ministrów z dnia 2 września 1997 roku w sprawie służby bezpieczeństwa i higieny pracy (Dz.U. z 1997r. Nr 109, poz. 704 z późn.zm).</i>	
	<i>* Ustawa z dnia 21 kwietnia 2005 roku o opłatach abonamentowych (tj. Dz. U. z 2020 poz. 1689)</i>	
	<i>* Rozporządzenie KRRiT z dnia 23 lipca 2020r. w sprawie wysokości opłat abonamentowych za używanie odbiorników radiofonicznych i telewizyjnych oraz zniżek za ich uiszczenie z góry za okres dłuższy niż jeden miesiąc w 2021r. (tj. Dz. U. z 2020r. poz.1328).</i>	
	<i>* Uchwała Nr XII.131.2015 Rady Miasta Jastrzębie-Zdrój z dnia 22.10.2015r. w sprawie ustalenia regulaminu utrzymania czystości i porządku na terenie miasta Jastrzębie-Zdrój</i>	
4360	Opłaty z tytułu zakupu usług telekomunikacyjnych	1 080,00
	połączenia telefoniczne	1 080,00
	<i>* Umowa z Orange nr TEL000131279068 z dnia 01.03.2021 r. - Orange Polska S.A. z siedzibą w Warszawie</i>	
4410	Podróże służbowe krajowe	180,00

podróże służbowe pracowników	180,00
<p>* Art. 237³ Ustawy z dnia: 26 czerwca 1974 r. Kodeksu Pracy (tj. Dz. U. z 2020r. poz. 1320 z póź. zm.) * Rozporządzenie Ministra Pracy i Polityki Społecznej z dnia 29 stycznia 2013 roku w sprawie należności przysługujących pracownikom zatrudnionym w państwowej lub samorządowej jednostce sfery budżetowej z tytułu podróży służbowej (Dz. U. z 2013 poz. 167)</p>	
4430 Różne opłaty i składki	1 350,00
ubezpieczenie mienia szkolnego	1 350,00
Certyfikat Nr 43 GENERALI	
§ 4440 Odpisy na zakładowy fundusz świadczeń socjalnych	107 726,00
Zad. 000-000-000-000 - odpisy na ZFŚŚ - pracownicy pedagogiczni	91 052,00
Kalkulacja: 3045,21zł. * 110 % *27,17 /liczba etatów/ Podstawa prawna:	
1) art. 4 projektu ustawy o szczególnych rozwiązaniach służących realizacji ustawy budżetowej na rok 2022	
2) art. 53 ust. 1 ustawy z dnia 26 stycznia 1982 r. Karta Nauczyciela (t.j. Dz.U. z 2021 poz 1762 z późn.zm.)	
3) art. 9 ust. 2 ustawy budżetowej na rok 2019 (Dz.U. z 2019 poz 198)	
Zad. 000-000-000-000 - odpisy na ZFŚŚ - pracownicy obsługi	10 061,00
Kalkulacja: 4434,58zł. * 37,50 % * 6,05 /liczba etatów/ Podstawa prawna:	
1) art. 5 ust. 1, pkt. 2 ustawy z dnia 4 marca 1994 r. o zakładowym funduszu świadczeń socjalnych (tj. Dz. U. z 2021 poz.746)	
2) art. 37 projektu ustawy o szczególnych rozwiązaniach służących realizacji ustawy budżetowej na rok 2022	
3) Obwieszczenie Prezesa Głównego Urzędu Statystycznego z dnia 19 lutego 2020r. w sprawie przeciętnego wynagrodzenia miesięcznego w gospodarce narodowej w 2019r. i w drugim półroczu 2019r. (M.P. z 2020r. poz. 195)	
4) Rozporządzenie Ministra Pracy i Polityki Socjalnej w dnia 9 marca 2009 r. w sprawie sposobu ustalania przeciętnej liczby zatrudnionych w celu naliczania odpisu na zakładowy fundusz świadczeń socjalnych (Dz.U. z 2009 Nr 43, poz. 349)	
Zad. 000-000-000-000 - odpisy na ZFŚŚ - emeryci i renciści pedagogiczni	6 059,00
Kalkulacja:10098,31zł. (kwota emerytury brutto) * 12 m-cy * 5% Podstawa prawna:	
1) art. 53 ust.2 Ustawy z 26 stycznia 1982 r. - Karta Nauczyciela (t.j. Dz.U. z 2021 poz 1762 z późn.zm.)	
2) Ustawa z 10 maja 2018r. o ochronie danych osobowych (j.t. Dz.U. z 2019 poz.1781)	
Zad. 000-000-000-000 - odpisy na ZFŚŚ - emeryci i renciści pozostali	554,00
Kalkulacja: 4434,58zł. *6,25 % * 2 Podstawa prawna:	
1) art. 5 ust. 2, pkt.2a art.5h ustawy z dnia 4 marca 1994 r. o zakładowym funduszu świadczeń socjalnych (tj. Dz. U. z 2021 poz.746)	
2) art. 37 projektu ustawy o szczególnych rozwiązaniach służących realizacji ustawy budżetowej na rok 2022	
3) Obwieszczenie Prezesa Głównego Urzędu Statystycznego z dnia 19 lutego 2020r. w sprawie przeciętnego wynagrodzenia miesięcznego w gospodarce narodowej w 2019r. i w drugim półroczu 2019r. (M.P. z 2020r. poz. 195)	
4520 Opłaty na rzecz budżetów jednostek samorządu terytorialnego	26 522,00
opłata za odpady komunalne 2 210,16*12 m-cy	26 522,00

* Uchwała Nr II.6.2018 Rady Miasta Jastrzębie-Zdrój z dnia 25 stycznia 2018 r. w sprawie o zmianie uchwały w sprawie ustalenia wysokości stawki opłaty za gospodarowanie odpadami komunalnymi.

4530	Podatek od towarów i usług	100,00
	korekta roczna podatku VAT	100,00
	* ustawa z dnia 11 marca 2004r. o podatku od towarów i usług Dz. U. 2004 nr 54 poz.535	
4700	Szkolenia pracowników niebędących członkami korpusu służby cywilnej	270,00
	szkolenia pracowników wraz z kosztami dojazdu, zakwaterowania i wyżywienia	270,00
	* § 29 Ustawy z dnia 21 listopada 2008 roku o pracownikach samorządowych (tj. Dz.U. z 2019 r., poz. 1282)	
	* Art. 237 ³ Ustawy z dnia: 26 czerwca 1974 r. Kodeksu Pracy (tj. Dz. U. z 2020r. poz. 1320 z póź. zm.)	
	* Rozporządzenie Ministra Pracy i Polityki Społecznej z dnia 29 stycznia 2013 roku w sprawie należności przysługujących pracownikom zatrudnionym w państwowej lub samorządowej jednostce sfery budżetowej z tytułu podróży służbowej (Dz. U. z 2013 poz. 167)	
Rozdział 80107 Świetlice szkolne		152 763,00
Zadanie NAU-000-000-000 Nauczyciele		146 733,00
§ 4110	Składki na ubezpieczenia społeczne	20 271,00
Kalkulacja:	117 923,21 17,19%	
<i>Podstawa prawna:</i>		
1) Ustawa z dnia 13 października 1998 roku o systemie ubezpieczeń społecznych (t.j. Dz. U. z 2021r. poz. 423 z późn.zm.)		
zasad ustalania podstawy wymiaru składek na ubezpieczenia emerytalne i rentowe (t.j. Dz.U.2017r. poz. 1949 z późn.zm.)		
3) Ustawa z dnia 30 października 2002 r. o ubezpieczeniu społecznym z tytułu wypadków przy pracy i chorób zawodowych (t. j. Dz.U. z 2019r. poz. 1205 z późn.zm.)		
4) Rozporządzenie Ministra Pracy i Polityki Socjalnej z 29 listopada 2002 r. w sprawie różnicowania stopy procentowej składki na ubezpieczenie społeczne z tytułu wypadków przy pracy i chorób zawodowych w zależności od zagrożeń zawodowych i ich skutków (Dz.U. Nr 2002 poz. 1692 z późn.zm.)		
5) Zawiadomienie o wysokości stopy procentowej składki na ubezpieczenie wypadkowe z Zakładu Ubezpieczeń Społecznych		
§ 4120	Składki na Fundusz Pracy oraz Fundusz Solidarnościowy	2 890,00
Kalkulacja:	117 959,18 2,45%	
<i>Podstawa prawna:</i>		
1) Ustawa z dnia 20 kwietnia 2004r. o promocji zatrudnienia i instytucjach rynku pracy (t.j. Dz.U. z 2021 poz. 1100 z późn.zm.)		
2) Ustawa z dnia 23 października 2018r. o Funduszu Solidarnościowym (tj. Dz.U. z 2020 poz. 1787)		
3) art. 26, 27 Ustawa Budżetowa na rok 2021 z dnia 20 stycznia 2021 r. (Dz.U. z 2021r., poz.190 z późn.zm.)		
§ 4790	Wynagrodzenia osobowe nauczycieli	115 142,00
	kwota wynikająca z tabeli kalkulacyjnej	
<i>Podstawa prawna:</i>		
1) Ustawa z dnia 26 stycznia 1982 roku – Karta Nauczyciela (t.j. Dz.U. z 2021 poz 1762 z późn.zm.)		

<p>2) Uchwała Nr V.49.2016 Rady Miasta Jastrzębie Zdrój z dnia 28 kwietnia 2016 r. w sprawie regulaminu określającego wysokość i warunki przyznawania dodatków oraz szczegółowy sposób obliczania niektórych innych składników wynagrodzenia dla nauczycieli zatrudnionych w szkołach, dla których organem prowadzącym jest Miasto Jastrzębie-Zdrój (z późniejszymi zmianami)</p> <p>3) Rozporządzenie Ministra Edukacji Narodowej z dnia 20 sierpnia 2020 roku zmieniające rozporządzenie w sprawie wysokości minimalnych stawek wynagrodzenia zasadniczego nauczycieli, ogólnych warunków przyznawania dodatków do wynagrodzenia zasadniczego oraz wynagrodzenia za pracę w dniu wolnym od pracy (Dz. U. z 2020, poz. 1491)</p> <p>4) Zarządzenie Nr Or.IV.0050.426.2021 Prezydenta Miasta Jastrzębie-Zdrój z dnia 26 lipca 2021r. w sprawie ustalenia środków przeznaczonych na dodatek motywacyjny dla nauczycieli Miasta Jastrzębie-Zdrój</p>	8 430,00
<p>§ 4800 Dodatkowe wynagrodzenie roczne nauczycieli</p> <p>Kalkulacja: 99 176,47 8,50%</p> <p>Podstawa prawna:</p> <p>1) Ustawa z dnia 12 grudnia 1997 roku o dodatkowym wynagrodzeniu rocznym dla pracowników jednostek sfery budżetowej (t.j. Dz.U. z 2018r. poz.1872)</p>	
Zadanie 000-000-000-000	6 030,00
<p>§ 4440 Odpisy na zakładowy fundusz świadczeń socjalnych</p> <p>Zad. 000-000-000-000 - odpisy na ZFŚŚ - pracownicy pedagogiczni</p> <p>Kalkulacja: 3045,21zł. * 110 % * 1,80 /liczba etatów/</p> <p>Podstawa prawna:</p> <p>1) art. 4 projektu ustawy o szczególnych rozwiązaniach służących realizacji ustawy budżetowej na rok 2022</p>	6 030,00 6 030,00
Rozdział 80150 Realizacja zadań wymagających stosowania specjalnej organizacji nauki i metod pracy dla dzieci i młodzieży w szkołach podstawowych	43 800,00
Zadanie NAU-000-000-000 Nauczyciele	43 700,00
<p>§ 4110 Składki na ubezpieczenia społeczne</p> <p>Kalkulacja: 36 445,61 17,19%</p> <p>Podstawa prawna:</p> <p>1) Ustawa z dnia 13 października 1998 roku o systemie ubezpieczeń społecznych (t.j. Dz. U. z 2021r. poz. 423 z późn.zm.)</p> <p>2) Rozporządzenie Ministra Pracy i Polityki Społecznej z dnia 18 grudnia 1998r. w sprawie szczegółowych zasad ustalania podstawy wymiaru składek na ubezpieczenia emerytalne i rentowe (t.j.Dz.U.2017r. poz. 1949 z póź.zm.)</p> <p>3) Ustawa z dnia 30 października 2002 r. o ubezpieczeniu społecznym z tytułu wypadków przy pracy i chorób zawodowych (t. j. Dz.U. z 2019r. poz. 1205 z późn.zm.)</p> <p>4) Rozporządzenie Ministra Pracy i Polityki Socjalnej z 29 listopada 2002 r. w sprawie różnicowania stopy procentowej składki na ubezpieczenie społeczne z tytułu wypadków przy pracy i chorób zawodowych w zależności od zagrożeń zawodowych i ich skutków (Dz.U. Nr 2002 poz. 1692 z póź.zm.)</p> <p>5) Zawiadomienie o wysokości stopy procentowej składki na ubezpieczenie wypadkowe z Zakładu Ubezpieczeń Społecznych</p>	6 265,00

§ 4120 Składki na Fundusz Pracy oraz Fundusz Solidarnościowy	893,00
Kalkulacja: 36 448,98 2,45%	
Podstawa prawna:	
1) Ustawa z dnia 20 kwietnia 2004r. o promocji zatrudnienia i instytucjach rynku pracy (t.j. Dz.U. z 2021 poz. 1100 z późn.zm.)	
2) Ustawa z dnia 23 października 2018r. o Funduszu Solidarnościowym (tj. Dz.U. z 2020 poz. 1787)	
3) art. 26, 27 Ustawa Budżetowa na rok 2021 z dnia 20 stycznia 2021 r. (Dz.U. z 2021r., poz.190 z późn.zm.)	
§ 4710 Wpłaty na PPK finansowane przez podmiot zatrudniający	88,00
Kalkulacja: 5 866,67 1,50%	
Podstawa prawna:	
1) Ustawa z dnia 4 października 2018r. o pracowniczych planach kapitałowych (t.j. Dz.U. z 2020 poz. 1342)	
§ 4790 Wynagrodzenia osobowe nauczycieli	33 472,00
kwota wynikająca z tabeli kalkulacyjnej	
Podstawa prawna:	
1) Ustawa z dnia 26 stycznia 1982 roku – Karta Nauczyciela (t.j. Dz.U. z 2021 poz 1762 z późn.zm.)	
2) Uchwała Nr V.49.2016 Rady Miasta Jastrzębie Zdrój z dnia 28 kwietnia 2016 r. w sprawie regulaminu określającego wysokość i warunki przyznawania dodatków oraz szczegółowy sposób obliczania niektórych innych składników wynagrodzenia dla nauczycieli zatrudnionych w szkołach, dla których organem prowadzącym jest Miasto Jastrzębie-Zdrój (z późniejszymi zmianami)	
3) Rozporządzenie Ministra Edukacji Narodowej z dnia 20 sierpnia 2020 roku zmieniające rozporządzenie w sprawie wysokości minimalnych stawek wynagrodzenia zasadniczego nauczycieli, ogólnych warunków przyznawania dodatków do wynagrodzenia zasadniczego oraz wynagrodzenia za pracę w dniu wolnym od pracy (Dz. U. z 2020, poz. 1491)	
4) Zarządzenie Nr Or.IV.0050.426.2021 Prezydenta Miasta Jastrzębie-Zdrój z dnia 26 lipca 2021r. w sprawie ustalenia środków przeznaczonych na dodatek motywacyjny dla nauczycieli Miasta Jastrzębie-Zdrój	
§ 4800 Dodatkowe wynagrodzenie roczne nauczycieli	2 982,00
Kalkulacja: 35 082,35 8,50%	
Podstawa prawna:	
1) Ustawa z dnia 12 grudnia 1997 roku o dodatkowym wynagrodzeniu rocznym dla pracowników jednostek sfery budżetowej (t.j. Dz.U. z 2018r. poz.1872)	
Zadanie 000-000-000-000	
100,00	
§ 4440 Odpisy na zakładowy fundusz świadczeń socjalnych	100,00
Zad. 000-000-000-000 - odpisy na ZFŚS - pracownicy pedagogiczni	100,00
Kalkulacja: 3045,21zł. * 110 % * 0,03 /liczba etatów/	
Podstawa prawna:	

1) art. 4 projektu ustawy o szczególnych rozwiązaniach służących realizacji ustawy budżetowej na rok 2022	
Rozdział 85154 Przeciwdziałanie alkoholizmowi	1 000,00
Zadanie 000-000-000-000	1 000,00
§ 4190 Nagrody konkursowe nagrody dla uczniów biorących udział w konkursach	250,00 250,00
§ 4240 Zakup środków dydaktycznych i książek zakup książek, gier i innych pomocy dydaktycznych	750,00 750,00
Rozdział 85230 Pomoc w zakresie dożywiania	4 756,00
Zadanie 000-026-000-000 Pomoc państwa w zakresie dożywiania oraz pomoc żywnościowa dla najuboższych (13.1.2.6)	4 756,00
§ 3110 Świadczenia społeczne	4 756,00
sp. fin. 1.2. Zadania własne gminy realizowane ze środków zewnętrznych	7 133,00
Rozdział 85230 Pomoc w zakresie dożywiania	7 133,00
Zadanie 000-026-000-000 Pomoc państwa w zakresie dożywiania oraz pomoc żywnościowa dla najuboższych (13.1.2.6)	7 133,00
§ 3110 Świadczenia społeczne	7 133,00

Jastrzębie-Zdrój, dnia **20 GRU. 2021**

Jastrzębie-Zdrój, dnia **20 GRU. 2021**

DYREKTOR
Szkoły Podstawowej nr 13
im. ks. Franciszka Błachnickiego
.....
mgr Agnieszka KALIŃSKA
Podpis i pieczęć osoby
sporządzającej (dla jednostki
UM Naczelnik Wydziału)

DYREKTOR
Szkoły Podstawowej nr 13
im. ks. Franciszka Błachnickiego
.....
mgr Agnieszka KALIŃSKA
Podpis i pieczęć osoby
zawierającej

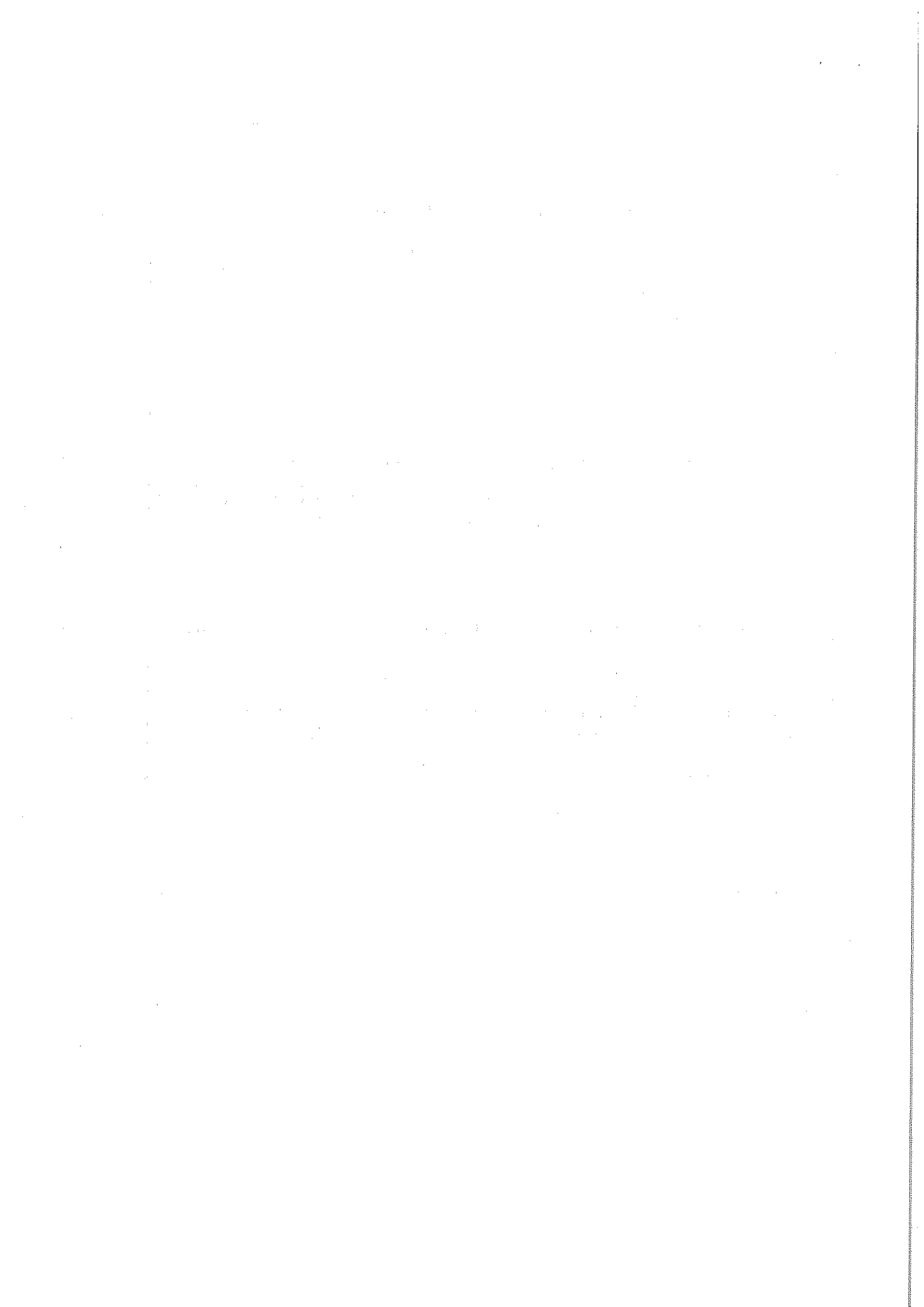

Część B

Uzasadnienie dochodów (szczegółowe uzasadnienia m.in. podstawa prawna oraz kalkulacje do poszczególnych paragrafów).

OGÓLEM DOHODY		16 386,00
0750	Dochody z najmu i dzierżawy składników majątkowych Skarbu Państwa, jednostek samorządu terytorialnego lub innych jednostek zaliczanych do sektora finansów publicznych oraz innych umów o podobnym charakterze	10 372,00
	000-D03-000-000 Najem i dzierżawa lokali mieszkalnych	
	czynsz mieszkanie służbowe	2 484,00
	207,01 zł * 12 m-cy 48,03 m ² * 4,31 = 207,01	2 484,12
	Podstawa prawna: Zarządzenie nr Or.0151-484/2008 Prezydenta Miasta Jastrzębie Zdrój z dnia 26 listopada 2008 r. w sprawie ustalenia stawek bazowych czynszu najmu lokali mieszkalnych w zasobach gminy	
	000-D04-000-000 Najem i dzierżawa powierzchni użytkowych	7 888,00
	sklepik szkolny	1 078,80
	107,88 zł * 10 m-cy 17,40 m ² * 6,20 = 107,88	
	kuchnia	2 068,90
	206,89 zł * 10 m-cy 33,37 m ² * 6,20 = 206,89	
	sala gimnastyczna	4 580,00
	22,90 zł stawka za 1h 22,90 * 20h * 10 m-cy	
	Podstawa prawna: Zarządzenie nr Or.-IV.0050.613.2020 Prezydenta Miasta Jastrzębie Zdrój z dnia 16 listopada 2020 r. w sprawie ustalenia minimalnych stawek czynszowych i opłat za lokale użytkowe oraz inne obiekty użyteczności publicznej stanowiące własność Miasta Jastrzębie-Zdrój	
	sala gimnastyczna	160,00
	1,00 zł stawka za 1h 1,00 * 16h * 10 m-cy	
	Podstawa prawna: Zarządzenie nr Or.-IV.0050.613.2020 Prezydenta Miasta Jastrzębie Zdrój z dnia 16 listopada 2020 r. w sprawie ustalenia minimalnych stawek czynszowych i opłat za lokale użytkowe oraz inne obiekty użyteczności publicznej stanowiące własność Miasta Jastrzębie-Zdrój	
0830	Wpływy z usług	5 564,00
	000-D21-000-000 Wpływy z opłat za media i innych opłat związanych z wynajmowanymi i udostępnianymi składnikami majątku	
	media mieszkanie służbowe	3 850,00
	C.O. 145,53 * 12 m-cy 1 746,36	
	woda 51,90 * 12 m-cy 622,80	
	ścieki 69,40 * 12 m-cy 832,80	
	odpady komunalne 54,00 * 12 m-cy 648,00	
	Podstawa prawna: Zawarta umowa	
	media wynajmowane pomieszczenia	1 714,00
	sklepik szkolny	836,00
	C.O. 52,72 * 10 m-cy 527,20	
	woda 0,59 * 10 m-cy 5,90	
	ścieki 0,79 * 10 m-cy 7,90	
	śmieci ryczałt 29,50 * 10 m-cy 295,00	
	Podstawa prawna: Zawarta umowa	
	kuchnia	21,00
	C.O. 2,10 * 10 m-cy 21,00	
	Podstawa prawna: Zawarta umowa	
	sala gimnastyczna	857,00
	C.O. 1,15 * 36h * 10 m-cy 414,00	
	woda 0,22 * 36h * 10 m-cy 79,20	
	ścieki 0,29 * 36h * 10 m-cy 104,40	
	śmieci ryczałt 0,63 * 36h * 10 m-cy 226,80	
	energia elektryczna 0,09 * 36h * 10 m-cy 32,40	
	Podstawa prawna: Zawarta umowa	
0970	Wpływy z różnych dochodów	450,00
	000-D31-000-000 Wpływy z tytułu wynagrodzenia podatnika za terminowe odprowadzanie podatku dochodowego i składek ZUS	450,00
	Wpływy z tytułu wynagrodzenia podatnika za terminowe odprowadzanie podatku dochodowego i składek ZUS	450,00
	art. 28 ustawy z dnia 29 sierpnia 1997 roku Ordynacja podatkowa (tekst jednolity Dz. U. z 2020r.poz.1325 z póź.zm)	

§ 1 ust.1 pkt. 1 rozporządzenia Ministra Finansów z dnia 10 grudnia 2015 r. w sprawie wynagrodzenia płatników i inkasentów pobierający podatki na rzecz budżetu państwa (Dz. U. z 2015, poz. 2154)

art. 3 ust. 2 ustawy z dnia 13 października 1998r. o systemie ubezpieczeń społecznych (tekst jednolity Dz. U. z 2021r.poz.423 z póź.zm)

Rozporządzenia Ministra Pracy i Polityki Socjalnej z dnia 14 grudnia 1998r. w sprawie wysokości i trybu wypłaty wynagrodzenia płatnikom składek z tytułu wykonywania zadań z ubezpieczenia społecznego w razie choroby i macierzyństwa (Dz. U. z 1998r. Nr 153, poz. 1005)

2 0 GRU. 2021

DYREKTOR

Szkoły Podstawowej nr 13
im. ks. Franciszka Machnickiego

Data i podpis osoby sporządzającej

Agnieszka KALUŻA
(odpowiedzialnej za prawidłowość merytoryczno-
rachunkową)

2 0 GRU. 2021

DYREKTOR

Szkoły Podstawowej nr 13
im. ks. Franciszka Machnickiego

Data i podpis osoby zatwierdzającej

(kierownik lub dyrektor jednostki organizacyjnej Miasta/
naczelnik wydziału lub biura Urzędu Miasta)